



Chers Amis

Avec le temps de l'Avent et de Noël, l'Eglise nous invite au renouvellement et à l'ouverture à l'inattendu. C'est bien le cas de notre communauté de l'école Ste Florence depuis la rentrée 2025: une nouvelle directrice après le départ d'Astrid, deux nouvelles maîtresses, trois nouveaux administrateurs, une nouvelle équipe de parents très engagés!

Tous tendus vers l'accueil des nouveaux élèves et de leur famille, et aussi vers une échéance exceptionnelle dans quelques mois: la célébration des dix ans de notre école le 11 avril prochain.

Dix ans, c'est l'âge de nos plus grands élèves. C'est aussi l'âge de Thibéry, ce jeune garçon, fils du gouverneur romain d'Agde, né en l'an 293 et converti à la nouvelle religion chrétienne. La terrible persécution lancée par l'empereur Dioclétien n'aura pas raison de son courage exemplaire, qui touchera jusqu'au cœur et convertira une jeune fille romaine comme lui, Florence. Thibéry, son précepteur Modeste et la jeune Florence vont refuser de renier le Christ et seront martyrisés et exécutés en bordure de l'Hérault vers 303.

Dix ans, c'est donc déjà l'âge d'une vraie maturité. C'est aussi le résultat d'une attention de tous les instants et d'une affection sans relâche des parents ... Il en est ainsi, également, de notre école, portée – parfois à bout de bras – par l'équipe éducative, la communauté des parents et le conseil d'administration. La journée Portes ouvertes de novembre, la crèche vivante et le marché de Noël, le spectacle annuel en préparation, la fête-même du dixième anniversaire, ainsi que la recherche permanente des financements indispensables, seront autant d'occasions de démontrer la vitalité de notre établissement !

Que la courageuse Florence, notre sainte patronne, nous aide à relever tous les défis qui nous attendent cette année et nous accompagne joyeusement sur le chemin de la crèche.

Belle fête de Noël à tous !

Père Thierry Febvre

Président de l'école Ste Florence



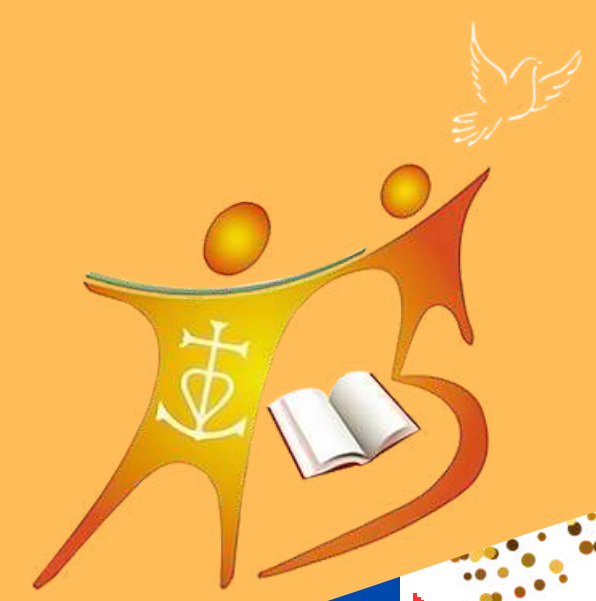

29
NOV.
2025



Journée Portes ouvertes

Le samedi 29 Novembre une première journée « portes ouvertes » a été organisée afin de faire connaître l'école pour recruter de nouveaux élèves pour la rentrée 2026.

De nombreux moyens de communication ont été mis en œuvre pour toucher le plus de familles possibles: affiches dans des crèches, flyers distribués aux parents, affiches sur les murs de l'école, information sur le compte Instagram/ Facebook de l'école et le bouche à oreille.

Les nouvelles potentielles familles ont été nombreuses à venir notamment beaucoup de petits pour la maternelle. Un très beau moment de mobilisation avec l'équipe éducative présente, des membres du conseil d'administration ainsi que des parents de l'école accompagnés de leurs enfants, merci à tous d'avoir pris sur votre temps libre.

La complémentarité des personnes présentes pour accueillir et faire visiter les familles en exprimant des points de vue différents était clef et extrêmement enrichissant. Tout ceci autour d'un petit déjeuner convivial, les familles ont pu échanger et être rassurées.

Des rendez-vous d'inscription vont être programmés pour donner suite à cette matinée! Une très belle réussite collégiale, un grand merci à tous!

La prochaine journée « portes ouvertes » aura lieu le samedi 14 mars prochain.

L'Equipe com Sainte Florence



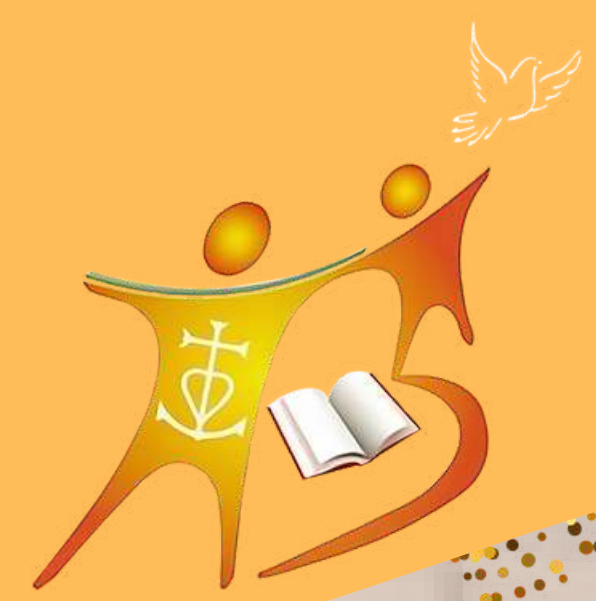

École Sainte Florence

Lettre aux amis
Décembre 2025, N°22

10 ans de l'école

*École
Sainte Florence*

**Fête
ses 10 ans !**



**Réservez
la date ! 11 avril 2026
9 h - 17 h**

À Palavas-les-Flots



La petite Histoire de l'Ecole paroissiale Sainte Florence

Il était une fois, dans les années 1950, un jardin d'enfants palavasien nommé « Sainte Florence ».

Non loin de là, dans sa paroisse de Clermont-l'Hérault, le père Hervé Dussel pouvait superviser un groupe scolaire catholique comportant 3 écoles, 1 collège et un lycée.

2012-2013 : A son arrivée à Palavas, le père Dussel constate que, bien que forte du double de paroissiens, la paroisse Stella Maris ne bénéficie d'aucune école confessionnelle locale à proposer aux paroissiens désireux de choisir un mode d'enseignement chrétien.

Irrigué par un noyau de bénévoles et de sponsors, se met alors à éclore le rêve que, enraciné sur le terreau du jardin d'enfants, puisse pousser et grandir une école paroissiale. Le projet est placé sous les auspices de la Fondation pour l'Ecole, de la diplomate Anne Cofinnier, promotrice de la liberté scolaire. Il est largement soutenu, notamment par Henri de Brunélis, le directeur du camping St Maurice, et par Hervé Durand, président de la Fondation de l'Institut Saint-Pierre.

Le lancement, prévu en 2013, est cependant retardé faute d'un nombre suffisant d'élèves.

Le 1er septembre 2015 : L'école ouvre enfin avec 7 élèves, petit groupe qui devient 12 élèves dès la Toussaint. La directrice Caroline Jabbour, propose de placer l'enseignement sous l'égide de la pédagogie du père Faure. Une cantine est créée, gérée par Brigitte Quessy. L'école est placée sous statut associatif, son fonctionnement est alors supervisé par un Conseil d'Administration.

La suite du développement de notre « plantation » dans le prochain numéro de la « lettre aux amis » ...

Jean-Marie GELY
Membre du CA





Diner avec les CM2



Comme chaque année, les enseignantes ont invité les élèves de CM2 à un dîner exceptionnel à l'école. Tout est pensé pour rendre cette soirée mémorable : de jolies invitations en papier, des tenues soignées et une ambiance chaleureuse qui marquent l'importance de cette soirée particulière.

Ce moment spécial permet d'échanger avec les enfants sur leurs idées, leurs envies et leurs responsabilités de grands. Cette année, c'était l'occasion de relancer le projet "Ange Gardiens", qui occupe depuis longtemps une place importante dans la vie de l'école.

Une soirée riche en discussions, en sourires et en perspectives : un moment fort que les élèves et les enseignantes sont heureux de partager ensemble.

Hermance Chapel
Maîtresse de la classe Bleue (CM1-CM2)





Bienvenue !

Depuis la rentrée deux nouvelles enseignantes ont rejoint l'équipe éducative. Nous nous réjouissons de les accueillir et de voir l'équipe se renforcer.

Ester Berlin

Nouvelle Maîtresse de la classe Rouge (TPS-PS-MS)

Je m'appelle Ester Berlin, je suis la maitresse de la classe rouge (TPS/PS/MS).

Je suis arrivée à l'école Sainte Florence à la rentrée scolaire 2025-2026 grâce à la Providence et à l'intercession de la Sainte Vierge Marie, qui, ne l'oublions jamais, écoute inlassablement les désirs de nos cœurs !

Je suis italienne, originaire de Venise. J'ai grandi au sein d'une famille aimante, nombreuse (je suis la sixième de huit enfants), catholique et missionnaire. Je suis membre du Chemin Néocatéchuménal où je vis ma foi dans ma communauté et où j'expérimente l'action et l'amour du Seigneur dans ma vie et dans celle de mes frères de communauté.

Diplômée d'une licence et d'un master en sciences de l'éducation, je travaille depuis six ans dans l'enseignement ; portée par un travail qui « a du sens ». Je suis spectatrice et reste émerveillée de voir mes élèves grandir, s'épanouir et surmonter les divers obstacles rencontrés durant l'année scolaire. Ce métier m'apporte bien plus que ce que j'essaie de donner à mes élèves et me permet de me questionner constamment devant la diversité et la singularité de chaque rencontre.

Patricia Bernard-Moes

Nouvelle Maîtresse de la classe Verte (CE1-CE2)

Présentation dans la prochaine lettre aux amis !



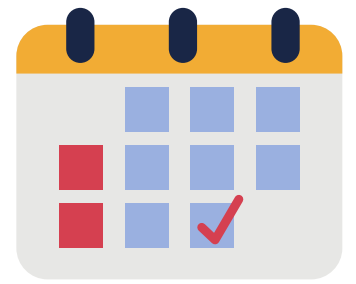

Zoom sur nos événements à venir





Chers Amis

Comme vous le savez, l'école Sainte Florence est un lieu d'apprentissage, de partage, et d'épanouissement spirituel et humain pour nos élèves. Dans la foi, nous offrons aux enfants un environnement où ils peuvent grandir et s'épanouir.

Nous avons la joie de vous faire parvenir la nouvelle lettre aux amis qui a pour but de vous faire partager les temps forts de l'école Sainte Florence. Amis mais aussi parents, familles, partenaires touchés par cette belle aventure, bienfaiteurs ou futurs donateurs, nous vous remercions chaleureusement de la faire suivre à votre réseau personnel, amical et familial pour rendre notre école pérenne.

Chaque don, qu'il soit modeste ou plus conséquent, permettra de consolider les pierres de ce bel édifice pour que nous puissions toujours mener à bien notre mission d'enseignement de qualité.



Comment faire un don ?

Vous pouvez envoyer vos dons :

- par **Chèque** à l'ordre de L'Association de l'École Paroissiale Sainte Florence à l'adresse suivante : École Sainte Florence, 29 rue de l'Église, 34250 Palavas-Les-Flots
- par **Virement bancaire** sur notre compte IBAN : FR76 3000 3016 1800 0372 6052 490 en précisant qu'il s'agit d'un don.
- **en ligne**, sur le site internet de l'école : <https://www.ecole-sainteflorence.com>
Rubrique : Faire un don



Nous vous remercions tous profondément pour votre soutien et générosité !
Nous vous souhaitons d'excellentes fêtes de fin d'année !

Amicalement,

L'école Ste Florence

Avantage fiscal ?

- **Don déductible pour les particuliers** à hauteur de 66 %, dans la limite de 20 % des revenus imposables.
- **Don déductible pour les entreprises** à hauteur de 60 % dans la limite de 5 % du CA, l'excédent étant reportable sur 5 ans.

Pour recevoir mon reçu fiscal et ma lettre aux amis par e-mail

Nom, Prénom :

Mail :

Adresse postale :

Numéro de téléphone :



La version papier de la lettre aux amis est amenée à disparaître : pour continuer à recevoir chaque numéro et au format le plus écologique, adressez-nous directement votre demande à l'adresse :

communication@ecole-sainteflorence.com